Liberté • Égalité • Fraternité
RÉPUBLIQUE FRANÇAISE

Direction Départementale des Territoires et de la Mer du Pas de Calais

Phase 2 - Méthode et qualification de l'aléa de référence

Cartographie des vitesses d'écoulement au sein du bassin versant des pieds de coteaux des Wateringues

Aléa de référence

LOUCHES (1)

Format A0 Paysage
Échelle de la carte : 1/5 000

PROLOG INGENIERIE
3-5, rue de Metz - 75 010 PARIS
Tel : 04.45.23.49.77 / Fax : 01.42.46.82.03
e-mail : prolog@prolog-ingenierie.fr

Système planimétrique : RGF 1993 Lambert 93	Système altimétrique : NGF - IGN69	Affaire : 16-391-01 Dossier : [illegible] [illegible] ID SIRAS Hivernal : 9392 ID SIRAS Estival : 9394	QGIS 2.18.12
Géomaticien : T. NOIROT	Ingénieurs : A. CHEVALIER F. DOUSSIÈRE	Date de création : 2017-09-15	Version : V0

Vitesse d'écoulement

- Inferieure à 0.2 m/s
- Comprise entre 0.2 m/s et 0.5 m/s
- Comprise entre 0.5 m/s et 1 m/s
- Superieure à 1 m/s

Éléments généraux

- Mairie
- Cours d'eau
- Limites de bassin versant
- Bâtiments
- Limites parcellaires
- Surface en eau

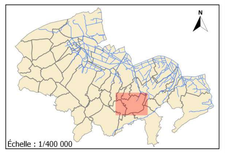

Échelle : 1/400 000

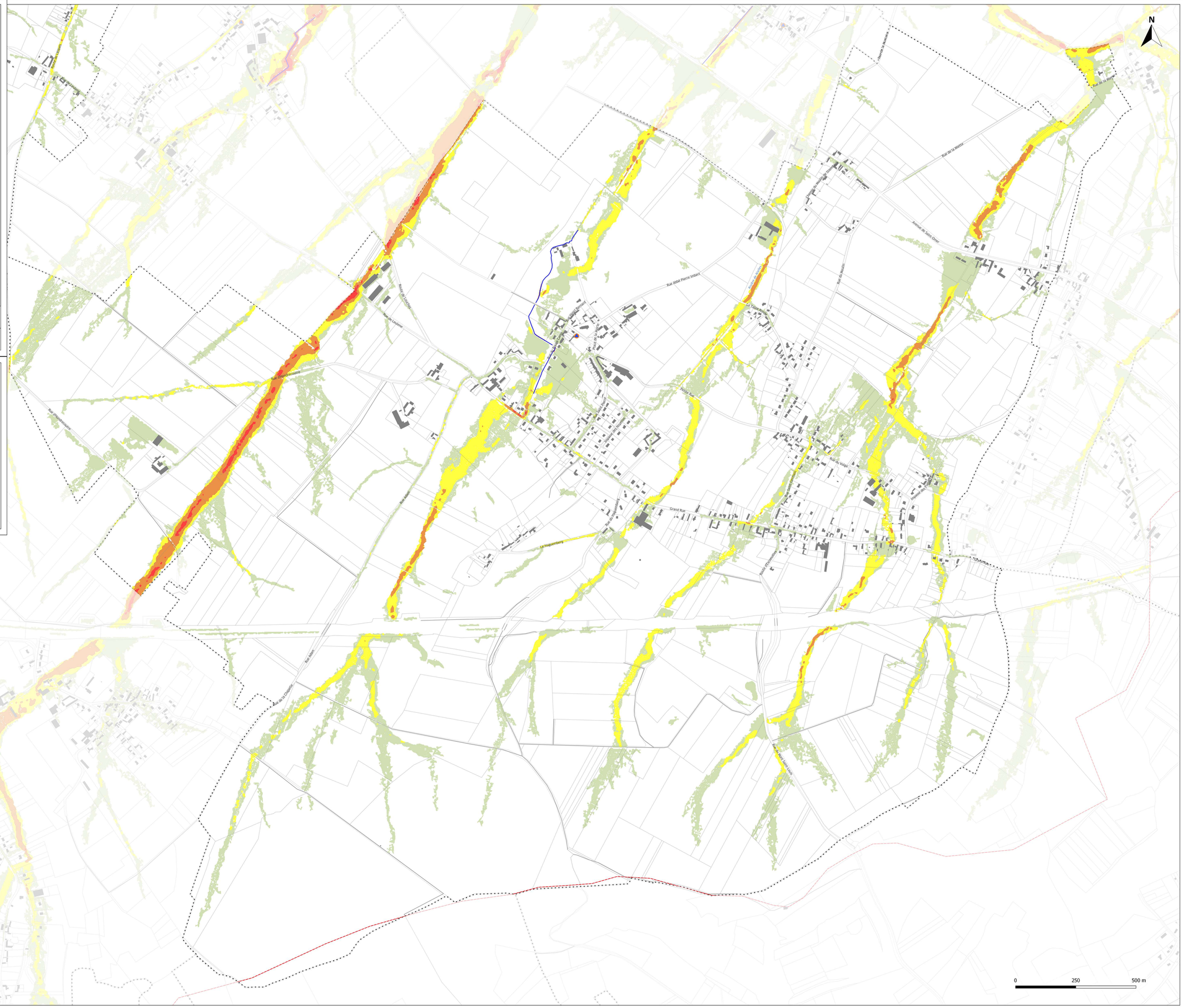
N
Rue de Leulinghem
Rue de Leulinghem
Rue d'Hondeghem
Rue d'Hondeghem
Rue Aubert
Rue Aubert
Rue de la Chapelle
Rue de Louches
Rue de Louches
Le Haquenberg
Rue du Haquenberg
Rue du Haquenberg
Rue Abbé Pierre Delbert
Rue du Moulin
Rue du Moulin
Rue de la Mairie
Rue de la Mairie
Rue de la Mairie